

SHORT OZE



Avant de commencer à coudre.

Il est très important de laver votre tissu pour éviter toutes mauvaises surprises.
Le repassage et lui aussi très important, avant, pendant et après la réalisation de votre projet.

Le choix de la taille : Pour choisir au mieux la taille de votre vêtement, référez-vous au tableau des tailles ci-après. Il est presque certain que vos mensurations ne seront pas dans une seule colonne, ce n'est pas grave, il va falloir faire un compromis, c'est-à-dire passer d'une taille à l'autre.

Par exemple : si votre taille 76 et vos hanches 106

Dans ce cas il faut partir sur un 42 au niveau de la taille et partir progressivement vers le 44 pour les hanches.

Comment adapter le patron pour les grandes et les petites :

Pièces du patron	Stature 160 cm	Patron 168 cm	Stature 170 cm	Stature 175 cm
Fourches	-1	0	+1	+2
Jambes short	-1	0	+1	+2

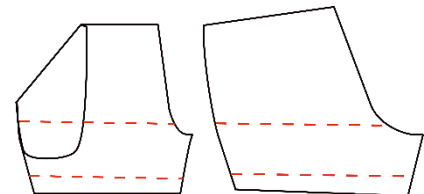

Les marges de couture sont comprises et sont de 1cm

Ouvrir les coutures avec votre fer à repasser à chaque étape.

**Pour terminer il est vraiment important de faire une toile
cela vous évitera bien des ennuis.**

Vous pouvez bien sûr nous contacter si vous avez des difficultés :

Lesbobinespatterns@gmail.com

**Le tuto du montage est disposition sur la chaine YouTube
« les bobines patterns ».**

Tableau des mensurations :

	34	36	38	40	42	44	46	48	50	52	54	56
TOUR DE TAILLE	60	64	68	72	76	80	84	90	96	102	108	114
TOUR DE HANCHE	86	90	94	98	102	106	110	116	122	128	134	140

Tableau vêtement fini avant la mise de l'élastique :

	34	36	38	40	42	44	46	48	50	52	54	56
TOUR DE TAILLE	90	94	98	102	106	110	116	122	128	134	140	146
TOUR DE HANCHE	108	112	116	120	124	128	132	138	144	150	156	162

Métrage tissu	130 cm
----------------------	---------------

Tissus conseillés :

- popeline, batiste, double gaze, denim léger, gabardine légère.
- Jacquard, crêpe de coton, viscose, tencel, lin viscose.
- Milano, sweat léger.

Merceries version 1

- Elastique de 3cm de 50 cm de long à régler sur vous

Merceries version 2

- Elastique de 3cm de 90 cm à 105 cm de long à régler sur vous

Légende :



Tissu Endroit



Tissu Envers

Plan de coupe et montage PDF:

Les marges de couture sont comprises, elles sont de **1 cm**. Lors de la coupe n'oubliez pas de marquer tous les crans de montage (s'il y en a), soit avec un stylo spécial tissu ou par un petit coup de ciseau dans les marges de couture.

Plan de coupe 34 au 56

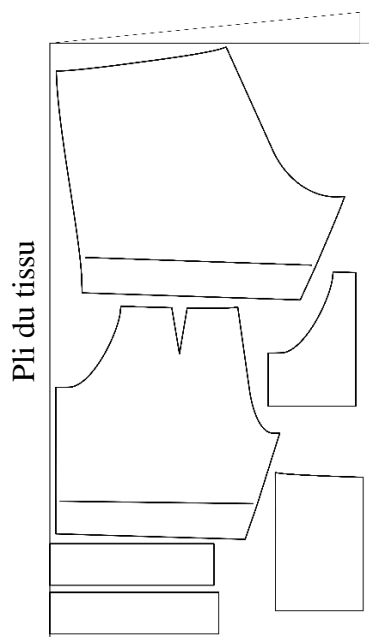

Plan de montage PDF

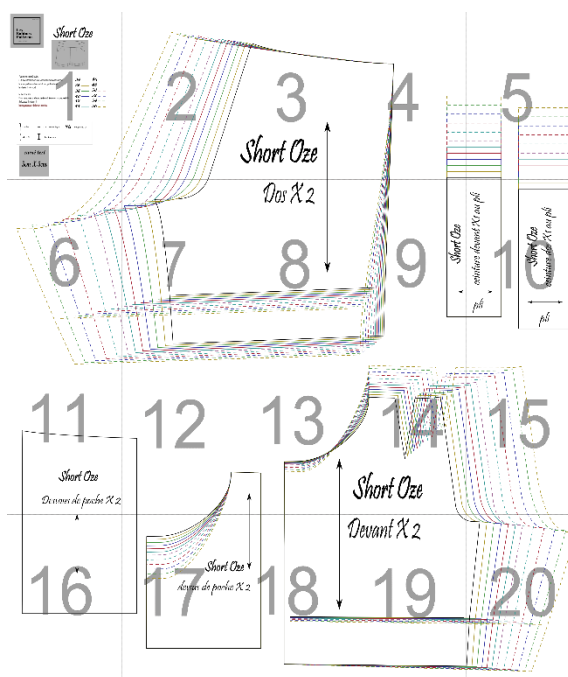

Préparation :

- Placer toutes les pièces selon le plan de coupe
- Epingler ou mettre des poids sur vos pièces pour un bon maintien.
- **Surfiler toutes les pièces pour avoir un vêtement parfait de l'intérieur.**

Nombre de pièces total après découpe :

- 2 pièces devant
- 2 pièces dos
- 2 dessous de poche
- 2 dessus de poche
- 1 ceinture devant + **3cm si vous réaliser la version 2**
- 1 ceinture dos

Pas à Pas :

1. Préparation des pièces version 1 :

- 1.1 Thermocoller la pièce de ceintures devant
- 1.3 Fermer les pinces sur les deux pans devant.

2. Assemblage des poches italiennes version 1 et 2 :

- 2.1 Coudre le dessus de poche endroit contre endroit sur le devant du short comme ci-dessous.

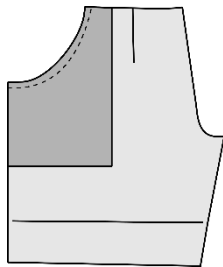

- 1.3 Coudre le fonds de poche dessous avec le fond de poche dessus endroit contre endroit.

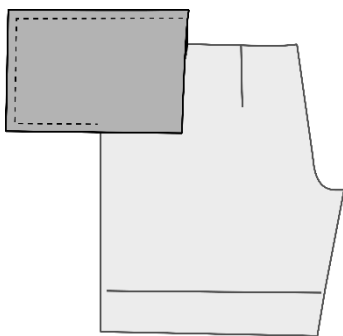

1. Préparation des pièces version 2 :

Ne pas fermer les pinces

- 2.2 Retourner le dessus de poche sur l'envers repasser la couture vers la poche et faire une surpiqûre sur l'endroit à 0,5cm du bord.

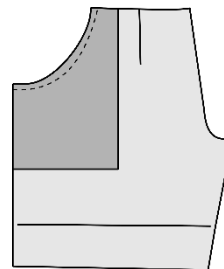

- 1.4 Faire quelques points sur le haut et le côté de la poche pour la fixer à 5mm du bord

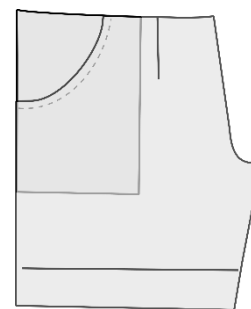

1. Assemblage des côtés version 1 et 2 :

2.1 Coudre les pièces dos et devant endroit contre endroit, comme indiqué ci-dessous. Ouvrir les coutures au fer.

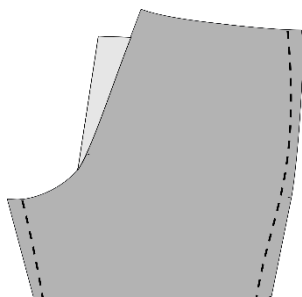

2.2 Enfiler la jambe droite dans la jambe gauche endroit contre endroit et coudre la fourche ouvrir la couture au fer.

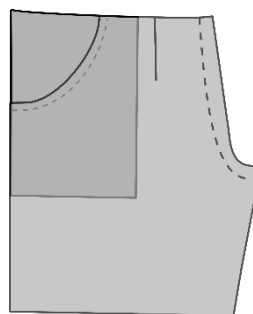

3. Assemblage de la ceinture version 1 :

3.1 Assembler la ceinture dos avec la ceinture devant endroit contre endroit ouvrir les coutures au fer.



3.2 Plier en deux la ceinture dans le sens de la longueur envers contre envers.

3.3 Coudre la ceinture endroit contre endroit sur le short, en laissant deux ouvertures au niveau des coutures côtés comme indiqué ci-dessous.

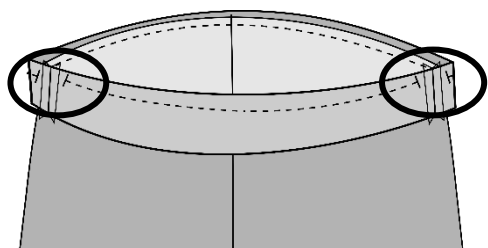

3.4 Insérer l'élastique par une des ouvertures pour aller jusqu'à l'autre et fixer le sur les coutures côté.

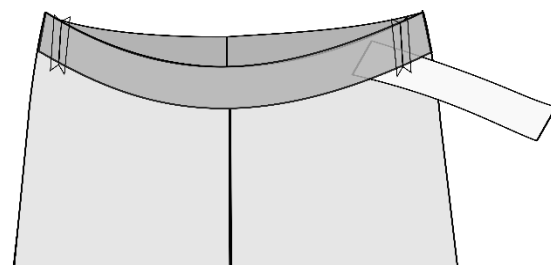

3.5 refermer l'ouverture.

3. Assemblage la ceinture version 2 :

3.1 Assembler la ceinture dos avec la ceinture devant endroit contre endroit ouvrir les coutures au fer.



3.2 Placer la ceinture plier en deux envers contre envers sur le pantalon. Bien aligner les coutures des côtés et coudre en laissant un trou pour passer votre élastique.

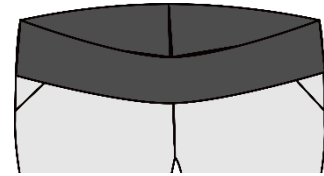

3.3 Insérer l'élastique dans la ceinture, régler le à votre convenance et coudre les extrémités ensemble pour le fermer.
Fermer le trou laisser dans votre ceinture

4. Finitions pour les versions 1et 2 :

4.1 Finition 1 l'ourlet

Créer un ourlet de 3cm c'est-à-dire deux replis de 1,5 cm.

4.2 Finition 2 Le revers

1. Tracer deux lignes sur le bas du short la première à 3cm du bas et la deuxième à 6cm du bas, sur l'endroit et l'envers.

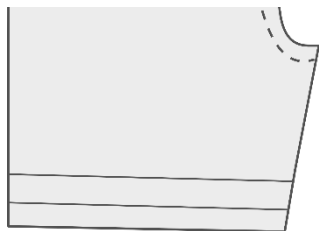

2. Replier vers l'intérieur en faisant correspondre les deux lignes tracer.



3. Epingler et faire une piqûre à 1cm du bord libre.

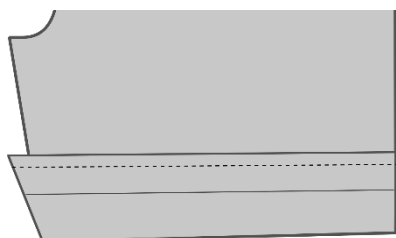

4. Retourner le short sur l'endroit et aplatir le revers de sorte de voir vos traits sur le haut et le bas de votre revers. Repasser bien et fixer le revers à l'aide d'une couture sur les deux coutures de côté.



BRAVO

Vous avez terminé....

Retrouvez-nous ici :

www.lesbobinespatterns.com

Facebook, Instagram et YouTube :
Les bobines Patterns

#shortoze

#lesbobinespatterns

