

TOP JACQUELINE

En collaboration avec « L'atelier de vie »

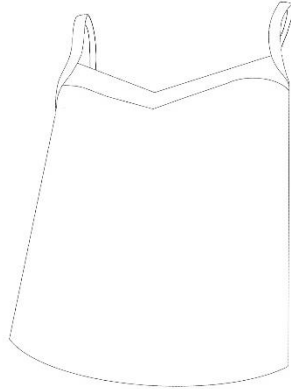

Avant de commencer à coudre.

Il est très important de laver votre tissu pour éviter toutes mauvaises surprises.
Le repassage est lui aussi très important, avant, pendant et après la réalisation de votre projet.

Le choix de la taille : Pour choisir au mieux la taille de votre vêtement, référez-vous au tableau des tailles ci-après. Il est presque certain que vos mensurations ne seront pas dans une seule colonne, ce n'est pas grave, il va falloir faire un compromis, c'est-à-dire passer d'une taille à l'autre.

Par exemple : si votre tour de poitrine est 100, votre taille 76 et vos hanches 106

Dans ce cas il faut partir sur un 44 pour le haut, revenir progressivement au 42 au niveau de la taille et repartir toujours progressivement vers le 44.

Comment adapter le patron pour les grandes et les petites :

Pièces du patron	Stature 150cm	Stature 155cm	Stature 160 cm	Patron 168 cm	Stature 170 cm	Stature 175 cm
Sous poitrine	-1,1	-0,8	-0,5	0	+0,1	+0,4
Taille	-3,4	-2,4	-1,5	0	+0,4	+1,3

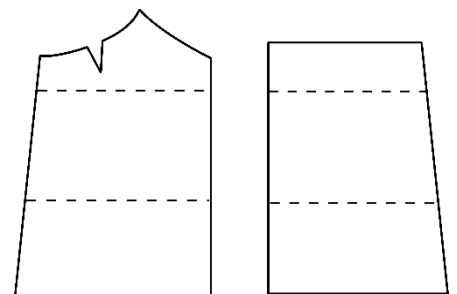

Les marges de couture sont comprises et sont de 1cm
Ouvrir les coutures avec votre fer à repasser à chaque étape.

Pour terminer il est vraiment important de faire une toile cela vous évitera bien des ennuis.

Vous pouvez bien sûr nous contacter si vous avez des difficultés :

Lesbobinespatterns@gmail.com

et sur le groupe Facebook « **Bobine Patterns addict** »

**Le tuto du montage est disponible sur la chaine YouTube de
« zya steam ».**

TABLEAU DES MENSURATIONS :

	34	36	38	40	42	44	46	48	50	52	54	56
TOUR DE POITRINE	80	84	88	92	96	100	104	110	116	122	128	134
TOUR DE TAILLE	60	64	68	72	76	80	84	90	96	102	108	114
TOUR DE HANCHE	86	90	94	98	102	106	110	116	122	128	134	140

TABLEAU DU VETEMENT FINI :

	34	36	38	40	42	44	46	48	50	52	54	56
TOUR DE POITRINE	92	96	100	104	108	112	116	122	128	134	140	146
TOUR DE TAILLE	102	106	110	114	118	122	126	132	138	144	150	156
TOUR DE HANCHE	106	110	114	118	122	126	130	136	142	148	154	160

METRAGE	120cm	150cm
----------------	--------------	--------------

Tissus conseillés :

- Viscose, crêpe, lin viscose, tencel, satin, fibranne de viscose, popeline de coton.

Merceries pour tous les tailles :

- 45cm de thermocollant
- 41cm de passe poil
- 50cm d'élastique 0,8cm
- Fil assortie.

Légende :



Tissu Endroit



Tissu Envers

Plan de coupe et montage PDF :

Les marges de couture sont comprises, elles sont de **1 cm**. Lors de la coupe n'oubliez pas de marquer tous les crans de montage (s'il y en a), soit avec un stylo spécial tissu ou par un petit coup de ciseaux dans les marges de couture.

Plan de coupe laize **140cm**

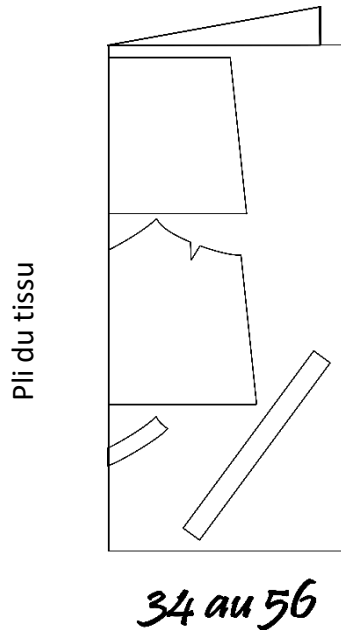

Plan de montage PDF

1	2	3	4	5
6	7	8	9	10
11	12	13	14	15

Préparation :

- **Amidonner votre tissu si celui-ci est fuyant.**
- Placer toutes les pièces selon le plan de coupe
- Epingler ou mettre des poids sur vos pièces pour un bon maintien.
- **Surfiler toutes les pièces pour avoir un vêtement parfait de l'intérieur.**

Nombre de pièces total après découpe :

- 1 pièce devant
- 1 pièce dos
- 1 parementure devant
- 2 bretelles

Pas à Pas :

1. Préparation des pièces :

1.1 Thermocoller la parementure devant

1.2 Fermer les pinces des emmanchures.

2. Le dos :

2.1 plier sur l'envers le haut de la pièce dos de 2 fois 1cm

Repasser et fixer avec une couture.

2.2 Insérer l'élastique dans la coulisse.
Fixer le de chaque côté.



ASTUCE : pour les petites tailles ou petit dos fixer de chaque côté à la fin pour adapter le dos.

3. Parementure :

3.1 surjeter le bas de la parementure.

Placer et coudre le passe poil sur celui-ci.

Cranter uniquement le V.

3.2 Placer la parementure endroit contre envers de la pièce devant.

Faire une couture à 0,5cm du bord.

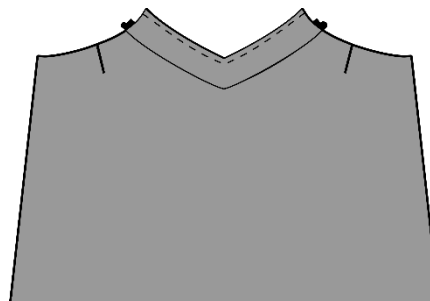
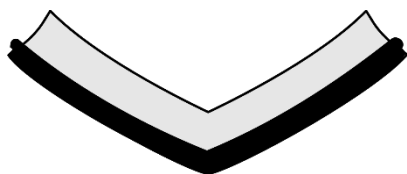

3.3 Retourner la parementure sur l'endroit de la pièce devant, en faisant rouler la couture entre vos doigts.

Repasser le tout.

Placer le passe poil de façon à ne voir que le boudin.

Faire une couture au bord du passe poil.

ASTUCE : afin de vous aider à stabiliser la parementure vous pouvez utiliser un ruban thermocollant double face.

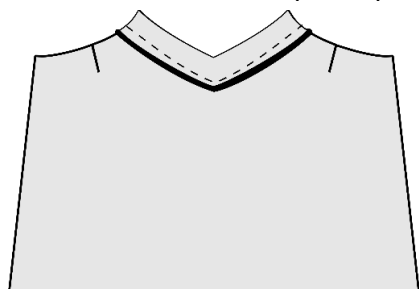

4. les bretelles :

4.1 Plier la bretelle en deux dans sa longueur et repasser.



4.2 Déplier la bretelle

Replier les deux cotés vers le centre et repasser.



4.3 Déplier le biais et le placer endroit contre endroit sur l'emmanchure.

Faire une première couture jusqu'à la pointe de l'emmanchure.

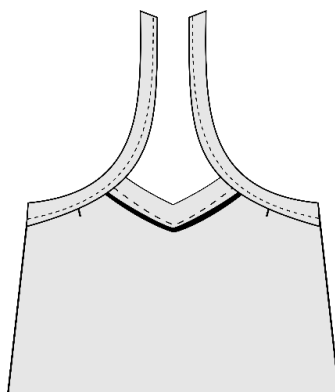

4.4 Mettre le biais à cheval sur l'emmanchure.

Faire une couture jusqu'au bout de la bretelle.

5. Montage dos et devant.

5.1 Placer la pièce dos sur la pièce devant endroit contre endroit.

Faire une couture sur les côtés.

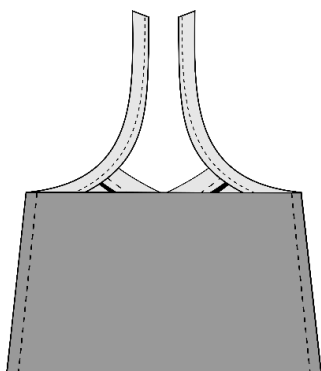

5.2 Régler les bretelles à votre convenance.

Fixer les bretelles au dos à 7cm des coutures cotées.

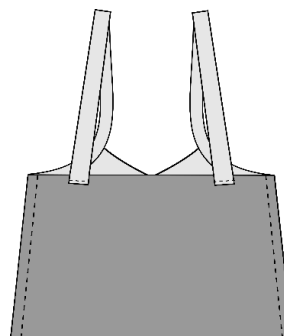

FINITION+ : faire des coutures anglaise.

6. Finitions :

Faire deux replis vers l'intérieur de 1cm pour créer un ourlet.
Ou faire un roulotté à la surjeteuse.

